

**KARTA WERYFIKACYJNA OCENY MERYTORYCZNEJ**  
do wniosku z propozycją zadania publicznego do realizacji w ramach budżetu obywatelskiego na 2024 rok

Nazwisko i imię wnioskodawcy	FIDYTEK TOMASZ
Nazwa zadania	„PARK SZKOLNY NA STAREJ HUCIE – ZIELONA I BEZPIECZNA ŚCIEŻKA DO SZKOŁY I KOŚCIOŁA”
Czy realizacja zadania leży w kompetencjach gminy <sup>1</sup>	TAK
Czy zadanie jest zgodne z definicją zad. inwestycyjnego lub nieinwestycyjnego <sup>2</sup>	TAK
Czy zadanie adresowane jest do ogółu mieszkańców Jaworzna	TAK
Czy wskazana lokalizacja umożliwi realizację zadania <sup>3</sup>	NIE, w przypadku terenu będącego własnością osób prywatnych (dz. nr 3830, 3832,3827,3867,3869,3921,3923,3951,3839,3840, 3813,3814,3815,3816,3817,3818)
Czy zadanie może negatywnie oddziaływać na najbliższe otoczenie / sąsiedztwo zabudowań mieszkalnych (hałas, zwiększone natężenie ruchu samochodowego itp.)	NIE
Czy zadanie nie koliduje z planami i programami dotyczącymi miasta, czy nie jest ujęte w budżecie miasta	NIE
Czy możliwe jest wykonanie zadania w jednym roku budżetowym <sup>4</sup>	TAK
Szacunkowe koszty zadania <sup>5</sup>	200 000,00 zł
Czy maksymalna wartość zadań nieinwestycyjnych będących częścią składową zadań inwestycyjnych nie przekracza 200 000 zł	NIE

Czy istnieje możliwość zabezp. w budżecie ew. kosztów, które zadanie będzie generowało w przyszłości <sup>6</sup>	TAK
Ew. inne uwagi związane z realizacją zadania	Na terenie wskazanym przez Wnioskodawcę obejmującym zakres zadania część działek jest własnością osób prywatnych. Istniejąca „dzika ścieżka”, której utwardzenie, oświetlenie i oczyszczenie z zarośli stanowi główny element zadania przecina działki prywatne i nie ma możliwości zaprojektowania jej w taki sposób aby działki te ominąć.
Ew. ustalenia z wnioskodawcą <sup>7</sup>	<p>W dniu 30 czerwca 2023r. przeprowadzono wizję w terenie z wnioskodawcą uzgadniając zakres zadania.</p> <p>Po przeprowadzeniu analizy własności działek i możliwości realizacji wskazanego we wniosku zakresu w dniu 11 lipca 2023r. dokonano następujących ustaleń z Wnioskodawcą:</p> <ol style="list-style-type: none"> <li>Zmieniono zakres zadania, który obejmował będzie: <ol style="list-style-type: none"> <li>wykonanie oświetlenia istniejących traktów spacerowych poprzez zamontowanie dodatkowych słupów oświetleniowych w ilości 5 szt</li> <li>montaż małej architektury (ławek, koszy na śmieci)</li> <li>odczyszczenie istniejących traktów spacerowych</li> <li>wyczyszczenie terenu poprzez usunięcie wysokich zarośli (karczowanie specjalistycznym sprzętem)</li> </ol> </li> </ol> <p>Średni koszt wykonania powyższego zakresu prac ok 200 000,00 zł</p> <p>2. Wnioskodawca zaproponował zmianę nazwy zadania: „<b>PARK SZKOLNY NA STAREJ HUCIE – ZIELONA I BEZPIECZNA DROGA DO SZKOŁY I KOŚCIOŁA</b>”</p>
Końcowa opinia dot. realizacji zadania: <b>pozytywna/negatywna</b> <small>/wybrać właściwe – w przypadku opinii negatywnej wpisać krótkie uzasadnienie/</small>	POZYTYWNA
Imię i nazwisko pracownika/pracowników prowadzącego/prowadzących sprawę, nr tel. wew.	Rafał Rygielski Anna Małodobry Miejski Zarząd Dróg i Mostów tel. 32 614-23-00 
Data i podpis naczelnika wydziału merytorycznego (dyrektora jednostki) dokonującego weryfikacji	  12.07.2023

<sup>1</sup>wynikających z ustaw o samorządzie gminnym i powiatowym;

<sup>2</sup>określoną w Rozdz. I ust. 3 uchwały Nr VI/72/2019 Rady Miejskiej w Jaworznie z dnia 28 marca 2019 r. w sprawie określenia zasad i trybu przeprowadzania konsultacji społecznych związanych z budżetem obywatelskim miasta Jaworzna;

<sup>3</sup>tj. czy teren jest własnością gminy (jeżeli jest w administrowaniu, czy administrator zapewnia nieograniczony dostęp mieszkańców do obiektu JBO po jego wybudowaniu – potwierdzić!), czy zadanie wpisuje się w istniejący plan zagosp. przestrz. (UA), czy teren nie jest objęty sprzedażą, dzierżawą, itp.



## KARTA WERYFIKACYJNA OCENY FORMALNEJ

do wniosku z propozycją zadania publicznego do realizacji w ramach Jaworznickiego Budżetu Obywatelskiego na 2024 rok:  
**FIDYTEK TOMASZ „Park Szkolny na starej Hucie – zielona i bezpieczna ścieżka do Szkoły i Kościoła”**

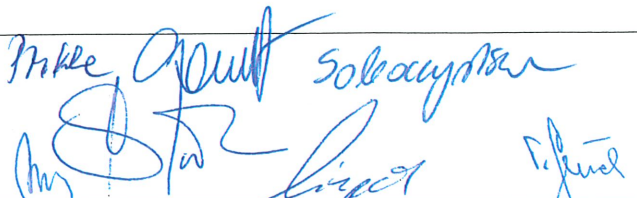
Lista pytań	TAK / NIE /zaznaczyć właściwe/	Uwagi
Czy wniosek został sporządzony wg wzoru określonego w Załączniku nr 1 do Zarządzenie Nr PI.0050.104.2023 Prezydenta Miasta Jaworzna z dnia 5 kwietnia 2023 r. oraz zgodnie z uchwałą RM Nr VI/72/2019 z dnia 28 marca 2019 r. z późn. zm.	<input checked="" type="radio"/> TAK / <input type="radio"/> NIE	
Czy wniosek został złożony w wymagany sposób i terminie	<input checked="" type="radio"/> TAK / <input type="radio"/> NIE	
Czy wskazano dane wnioskodawcy	<input checked="" type="radio"/> TAK / <input type="radio"/> NIE	
Czy dane wnioskodawcy są prawidłowe, po uwzględnieniu weryfikacji z ewid. ludności	<input checked="" type="radio"/> TAK / <input type="radio"/> NIE	
Czy wnioskodawca zamieszkuje na terenie Jaworzna	<input checked="" type="radio"/> TAK / <input type="radio"/> NIE	
Czy wnioskodawca wskazał prawidłową liczbę partnerów projektu	<input checked="" type="radio"/> TAK / <input type="radio"/> NIE	
Czy wskazano nazwę zadania	<input checked="" type="radio"/> TAK / <input type="radio"/> NIE	
Czy uzupełniono opis zadania	<input checked="" type="radio"/> TAK / <input type="radio"/> NIE	
Czy wskazana została lokalizacja zadania	<input checked="" type="radio"/> TAK / <input type="radio"/> NIE	
Czy podane zostały szacunkowe koszty zadania	<input checked="" type="radio"/> TAK / <input type="radio"/> NIE	
Czy szacunkowe koszty zadania mieszczą się w budżecie JBO tj.: do kwoty 1,4 mln zł (zad. nieinwestycyjne do kwoty 200 tys. zł)	<input checked="" type="radio"/> TAK / <input type="radio"/> NIE	
Czy wskazany został tytuł prawny do nieruchomości /w przypadku projektów inwestycyjnych/	<input checked="" type="radio"/> TAK / <input type="radio"/> NIE	
Czy załączone zostało oświadczenie o zapewnieniu nieograniczonego dost. do terenu (jeżeli dotyczy)	TAK / <input checked="" type="radio"/> NIE	NIE DOTYCZY
Czy uzupełniono uzasadnienie do projektu	<input checked="" type="radio"/> TAK / <input type="radio"/> NIE	
Czy lista osób popierających zawiera wymagane minimum, po uwzględnieniu weryfikacji z ewidencją ludności	<input checked="" type="radio"/> TAK / <input type="radio"/> NIE	
Czy wniosek zawiera podpis wnioskodawcy	<input checked="" type="radio"/> TAK / <input type="radio"/> NIE	
Uwagi dla zespołu oceny merytorycznej	BRAK	
<b>Końcowa opinia dot. poprawności formalnej wniosku:</b> <input checked="" type="radio"/> pozytywna / <input type="radio"/> negatywna / <input type="radio"/> pozytywna pod warunkiem uzupełnienia braków formalnych w terminie do 3 dni roboczych od dnia wezwania wnioskodawcy (Wybrać właściwe, po podjętym rozstrzygnięciu przez członków Zespołu. W przypadku opinii negatywnej wpisać krótkie uzasadnienie)	POZYTYWNA	
Podpisy członków zespołu		

Wpłynęło dnia 28 05 2023

Nr sprawy: 1001/23 zał.

Podpis: Medber

Załącznik Nr 1  
do zarządzenia Nr PI.0050.104.2023  
Prezydenta Miasta Jaworzna  
z dnia 5 kwietnia 2023 r.

WNIOSEK Z PROPOZYCJĄ ZADANIA PUBLICZNEGO  
DO REALIZACJI W RAMACH BUDŻETU OBYWATELSKIEGO NA 2024 ROK

1. Podstawowe dane wnioskodawcy / partnera projektu\*

\* Wnioskodawcą / partnerem projektu może być każda osoba zamieszkująca na terenie miasta Jaworzna.  
W obrębie wniosku można wskazać wyłącznie jednego partnera projektu. Można być partnerem tylko jednego projektu.

1.1 Wnioskodawca

Imię i nazwisko	Tomasz Fidytek ✓						
Adres zamieszkania							
Data urodzenia			-				✓
	D	D	-	M	M	-	R R R R
Telefon/y							
Adres e-mail							

1.2 Partner projektu

Imię i nazwisko	Agata Hemperek
-----------------	----------------

2. Propozycja zadania

Park Szkolny na Starej Hucie – zielona i bezpieczna ścieżka do Szkoły i Kościoła

Stara Huta to jedna z centralnych części zielonego Jaworzna. Miasto już od kilku lat inwestuje w rozwój terenów zielonych i rekultywację terenów pokopalnianych, czyniąc ten teren coraz bardziej atrakcyjnym i przyjaznym mieszkańcom dzielnicy i miasta.

Niestety niektóre inwestycje z biegiem czasu pozostają zapomniane i niszczone, czego przykładem są tereny położone pomiędzy Szkołą Podstawową nr 4, Kościołem pod wezwaniem św. Karola Boromeusza, ul. Olszewskiego, ul. Budryka, ul. Spacerową i drogą nr 79.

Teren ten został urządzony około 10 lat temu i w pierwszym okresie służył, jako miejsce wypoczynku i rekreacji dla okolicznych mieszkańców. Teren miał charakter parkowy, ścieżki zostały wyłożone kostką, a większość terenów pokrywała trawa, na której w okresie letnim odbywały się rodzinne pikniki, a zimą dzieciaki zjeżdżały na sankach z niewielkiej góry.

Obecnie tereny te są pod „opieką” MZDiMu, która ogranicza się do maksymalnie 2 koszeń w roku, ale tylko w pasie 1,5 metra od ścieżek pokrytych kostką. Reszta terenów od kilku lat zarasta w



niekontrolowany sposób, między innymi roślinnością inwazyjną (rdestowiec), stając się składowiskiem śmieci, miejscem bytowania dzików i w ostatnim czasie również ekshibicjonistów.

Rodzice dzieciaków z okolicy, w obawie o ich bezpieczeństwo wolą dowozić dzieci samochodami do szkoły lub kierują je okężną drogą, przez ul. Fabryczną i Olszewskiego, aby nie narazić ich na atak dzików lub powrót w kompletnej ciemności w okresie jesienno-zimowym. Również wierni udający się na do kościoła, rezygnują ze spaceru wśród zieleni - w obawie o bezpieczeństwo wybierają dojazd samochodem.

Przywróćmy ten teren mieszkańcom Jaworzna i dajmy dzieciakom bezpieczną drogę do szkoły.

Celem naszego projektu jest rekultywacja istniejącego parku i stworzenie bezpiecznej ścieżki do szkoły:

1. Wykoszenie dzikich zarośli i nadanie terenowi charakteru parkowego (park angielski)
2. Utwardzenie i oświetlenie istniejącego „skrót” do szkoły, nadanie jej charakteru ścieżki rowerowo-spacerowej.
3. Odczyszczenie istniejących traktów spacerowych (zarośniętej kostki)
4. Dodanie elementów małej architektury parkowej ( ławki, kosze na śmieci, oświetlenie )
5. Stworzenie strefy piknikowej, która może być również wykorzystywana przez uczniów sąsiadującej szkoły.

### 3. Dane dotyczące projektu\*

\* Przy wskazywaniu danych dotyczących projektu zaleca się zweryfikowanie ich poprawności. Informacje w powyższym zakresie można uzyskać pod nr tel.(32) 61 81 582, (32) 61 81 691

#### Lokalizacja zadania

(proszę wskazać jak najdokładniej teren miasta, na którym zadanie ma być realizowane, można załączyć mapę poglądową; w przypadku zadań nieinwestycyjnych proszę wskazać placówkę, na terenie której zadanie ma być realizowane)

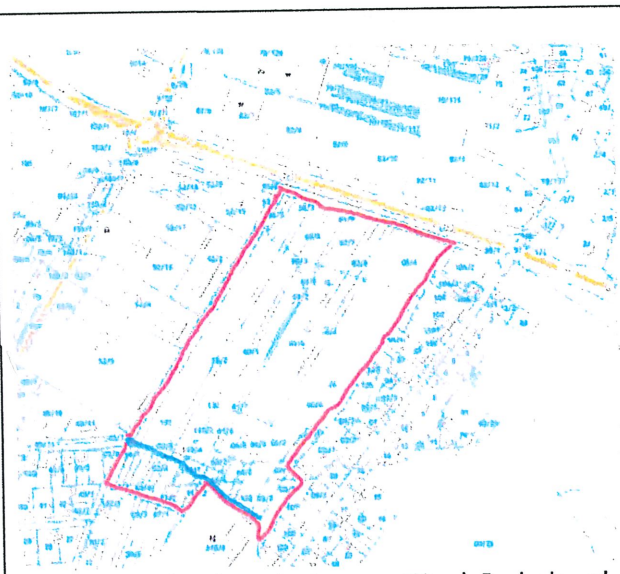

Teren pomiędzy drogą krajową nr 79, ul. Budruka, ul. Spacerową, Szkołą Podstawową nr 4 i ul. Olszewskiego. Wskazany powyżej czerwoną linią. Linia niebieską zaznaczono istniejącą drogę/skrót do szkoły.

Tytuł prawny do nieruchomości wskazanej jako

Teren w zarządzie miasta Jaworzno (obecnie w

teren, na którym ma być realizowane zadanie	kompetencjach MZDiM)
Łączne szacunkowe koszty zadania (brutto)	200 000 tys
Czy zadanie jest zlokalizowane w sąsiedztwie obiektów mieszkalnych	Tak
Czy zadanie może negatywnie oddziaływać na najbliższe otoczenie / sąsiedztwo zabudowań mieszkalnych (w przypadku zadania inwestycyjnego proszę wskazać ew. uciążliwości związane z jego użytkowaniem np. hałas, zwiększone natężenie ruchu samochodowego itp.)	Nie, inwestycja wpływa pozytywnie na sąsiadujące budynki mieszkalne, zwiększając ich atrakcyjność i komfort codziennego funkcjonowania.

#### 4. Uzasadnienie projektu

Przywrócenie terenów zielonych mieszkańcom Jaworzna i zapewnienie bezpiecznej drogi do szkoły i kościoła.  
Teren, który został zapomniany przez miasto może stać się perełką dzielnicy Stara Huta, bezpiecznym terenem dla dzieciaków, spacerowiczów, wiernych i nowym zielonym zakątkiem spędzania wolnego czasu.

#### 5. Załączniki do wniosku\*

*\*Należy je wymienić i dołączyć do wniosku w przypadku, gdy są przewidziane np. oświadczenie o zapewnieniu nieograniczonego dostępu do terenu, kosztorysy, mapy poglądowe itp.*

1. Kosztorys
2. ....

**Oświadczam, że podane przeze mnie dane osobowe są prawdziwe.**

Wyrażam zgodę na przetwarzanie moich danych osobowych w celu przeprowadzenia naboru wniosków w ramach jaworznickiego budżetu obywatelskiego.



.....  
(podpis wnioskodawcy)

Uwagi:

1. Każde pole musi być uzupełnione zgodnie ze wskazanym opisem.
2. W przypadku wątpliwości dotyczących uzupełnienia wniosku informacje można uzyskać pod nr tel. (32) 61 81 582, (32) 61 81 691.
3. Aby wniosek podlegał rozpatrzeniu, liczba podpisów osób popierających realizację zadania publicznego nie może być

Kosztorys do projektu pt. "Park Szkolny na Starej Hucie - zielona i bezpieczna ścieżka do Szkoły i Kościoła"

		ilość		cena jedn	wartość
1	Ścieżka żwirowa	420	m2	163,00 zł	68 460,00 zł
2	Obrzeża	500	mb	90,00 zł	45 000,00 zł
3	Oświetlenie terenu	10	szt	4 500,00 zł	45 000,00 zł
4	Przewód	250	mb	25,00 zł	6 250,00 zł
5	Karczowanie terenu	1200	m2	15,00 zł	18 000,00 zł
6	Ławki	6	szt	1 500,00 zł	9 000,00 zł
7	Kosze na śmieci	10	szt	800,00 zł	8 000,00 zł

**199 710,00 zł**



mniejsza niż 30.

4. Wnioski można składać:

- osobiście w Urzędzie Miejskim w Jaworznie przy ul. Grunwaldzkiej 33, w godzinach pracy Urzędu,
- drogą pocztową na adres: Urząd Miejski w Jaworznie, ul. Grunwaldzka 33, 43-600 Jaworzno, z dopiskiem „Budżet obywatelski”,
- mailowo na adres: jbo@um.jaworzno.pl w formie zeskanowanych oryginałów dokumentów.

---

Zgodnie z art. 13 ust. 1 i ust. 2 Rozporządzenia Parlamentu Europejskiego i Rady (UE) 2016/679 w sprawie ochrony osób fizycznych w związku z przetwarzaniem danych osobowych i w sprawie swobodnego przepływu takich danych oraz uchylenia dyrektywy 95/46/WE (ogólne rozporządzenie o ochronie danych) z dnia 27 kwietnia 2016 r. (Dz.Urz.UE.L Nr 119, str.1) informuję, iż:

- 1) administratorem Pani/Pana danych osobowych jest Gmina Miasta Jaworzna z siedzibą w Jaworznie, ul.Grunwaldzka 33;
- 2) kontakt z inspektorem ochrony danych wyznaczonym w Gminie Miasta Jaworzna możliwy jest za pośrednictwem adresu e-mail: iod@um.jaworzno.pl lub telefonicznie pod nr (32) 61 81 543;
- 3) Pani/Pana dane osobowe przetwarzane będą w celu przeprowadzenia procedury Jaworznickiego Budżetu Obywatelskiego;
- 4) Pani/Pana dane osobowe nie będą przekazywane do państwa trzeciego/organizacji międzynarodowej;
- 5) Pani/Pana dane osobowe będą przechowywane przez okres konieczny do realizacji celu w jakim zostały zebrane, a następnie w celach archiwalnych zgodnie z obowiązującymi przepisami;
- 6) posiada Pani/Pan prawo dostępu do treści swoich danych oraz prawo ich sprostowania, ograniczenia przetwarzania, prawo do cofnięcia zgody w dowolnym momencie bez wpływu na zgodność z prawem przetwarzania, którego dokonano na podstawie zgody przed jej cofnięciem;
- 7) ma Pani/Pan prawo wniesienia skargi do PUODO gdy uzna Pani/Pan, iż przetwarzanie danych osobowych Pani/Pana dotyczących narusza przepisy ogólnego rozporządzenia o ochronie danych osobowych z dnia 27 kwietnia 2016 r.;
- 8) podanie przez Panią/Pana danych osobowych jest dobrowolne, ale ich niepodanie będzie skutkowało odrzuceniem wniosku;
- 9) Pani/Pana dane nie będą przetwarzane w sposób zautomatyzowany.

<b>6. Lista osób popierających projekt*</b>
---