KARTA WERYFIKACYJNA OCENY MERYTORYCZNEJ
do wniosku z propozycją zadania publicznego do realizacji w ramach budżetu obywatelskiego na 2023 rok

Nazwisko i imię wnioskodawcy	**Barbara Ziętek, Wojciech Haska**
Nazwa zadania	**Wybieg dla psów w parku im. Polskich Lotników na Osiedlu Stałym w Jaworznie – wniosek połączony.**
Czy realizacja zadania leży w kompetencjach gminy[1]	Tak
Czy zadanie adresowane jest do ogółu mieszkańców Jaworzna	Tak
Czy wskazana lokalizacja umożliwia realizację zadania[2]	Tak Zadanie będzie zlokalizowane na działce nr 2191/3 w obr. 122
Czy zadanie może negatywnie oddziaływać na najbliższe otoczenie / sąsiedztwo zabudowań mieszkalnych (hałas, zwiększone natężenie ruchu samochodowego itp.)	Nie
Czy zadanie nie koliduje z planami i programami dotyczącymi miasta, czy nie jest ujęte w budżecie miasta	Nie Opinia UM Wydział Obrotu Nieruchomości Działka 12191/3 w obr. 122 nie jest obciążona umowami dzierżawy, użyczenia oraz nie jest przeznaczona do zbycia; Opinia UM Wydział Urbanistyki i Architektury Działka na której planowana jest realizacja projektu znajduje się w terenie oznaczonym symbolem ZP - tereny zieleni urządzonej pełniące funkcję parku wypoczynkowego. Opinia UM Wydział Geodezji i Kartografii W obszarze planowanego projektu nie ma posadowionych urządzeń podziemnych i nie zgłoszono projektów budowy sieci.
Czy możliwe jest wykonanie zadania w jednym roku budżetowym[3]	Tak

KANCELARIA OGÓLNA
WPŁYNĘŁO DNIA
2022 -06- 21
/29/
Ldz.
podpis

Szacunkowe koszty zadania[4]	200.00,00 zł
Czy istnieje możliwość zabezp. w budżecie ew. kosztów, które zadanie będzie generowało w przyszłości[5]	Tak
Ew. inne uwagi związane z realizacją zadania	Brak
Ew. ustalenia z wnioskodawcą[6]	W dniu 10 czerwca 2022 roku odbyło się spotkanie z Panem Wojciechem Haska – wnioskodawca zadania **„Psi park – dzielony wybieg dla psów na Osiedlu Stałym”** i Panią Barbarą Ziętek – wnioskodawca zadania **„HAU!HAU! Wybieg dla psów w parku im. Polskich Lotników na Osiedlu Stałym”.** Na spotkaniu ustalono połączenie ww. wniosków z uwagi na tożsamą lokalizację i zakres wyposażenia wybiegu dla psów. Nowa nazwa zadania **” Wybieg dla psów w parku im. Polskich Lotników na Osiedlu Stałym w Jaworznie”**. Lokalizacja na działce nr 2191/3 w obr. 122 w południowo-zachodniej części działki. Powstanie jeden niepodzielony wybieg dla psów. Zakres zadania obejmie wykonanie ogrodzenia z dwoma śluzami i bramą wjazdową, wydzielenia miejsca na toaletę dla psów, montaż 6 szt ławek, 4 szt lamp solarnych, 4 szt koszy na śmieci, 4 szt koszy na odchody, 2 szt tablice informacyjne i regulamin, budowa altany drewnianej i zabudowa urządzeń dla psich sportów.
Końcowa opinia dot. realizacji zadania: pozytywna/negatywna /wybrać właściwe – w przypadku opinii negatywnej wpisać krótkie uzasadnienie/	**Pozytywna**
Imię i nazwisko pracownika/pracowników prowadzącego/prowadzących sprawę, nr tel. wew.	Barbara Leśniak tel. 32 754-10-52 wew 443
Data i podpis naczelnika wydziału merytorycznego (dyrektora jednostki) dokonującego weryfikacji	z up. Dyrektora Z-CA DYREKTORA Miejskiego Zarządu Nieruchomości Komunalnych w JAWORZNIE Iwona Dubiel

[1]wynikających z ustaw o samorządzie gminnym i powiatowym;

[2]tj. czy teren jest własnością gminy (jeżeli jest w administrowaniu, czy administrator zapewnia nieograniczony dostęp mieszkańców do obiektu JBO po jego wybudowaniu – **potwierdzić!**), czy zadanie wpisuje się w istniejący plan zagosp. przestrz. (UA), czy teren nie jest objęty sprzedażą, dzierżawą, itp. (ON), czy w najbliższym otoczeniu nie ma tego typu inwestycji, czy obiekty budowlane o charakterze sport-rekr. dot. jednej lokalizacji w terenie, ew. inne uwagi w tym zakresie;

[3]należy wziąć pod uwagę cały proces inwestycyjny tj.: od etapu projektowania po przekazanie inwestycji w użytkowanie, rozliczenia kosztów zadania a także inne kwestie jak np. wycinka drzew;

[4]należy dołączyć dokumenty potwierdzające faktyczną weryfikację kosztów zadania;

[5]w sytuacji, w której teren ma zewnętrznego administratora, wówczas należy zaopiniować możliwość ponoszenia przez niego kosztów utrzymania nowego obiektu;

[6]wymagane w przypadku konieczności zmiany zakresu rzeczowego wniosku, zmiany lokalizacji zadania, zmiany nazwy zadania (dla lepszego opisu lub wynikającej ze zmiany zakresu rzeczowego) oraz kosztów zadania – należy wskazać różnice w stosunku do zakresu wejściowego wynikającego z wniosku, a także w przypadku łączenia tożsamych wniosków, lub stwierdzonej kolizji w lokalizacji wniosków.

Załącznik Nr 49 do protokołu

KARTA WERYFIKACYJNA OCENY FORMALNEJ

do wniosku z propozycją zadania publicznego do realizacji w ramach Jaworznickiego Budżetu Obywatelskiego na 2023 rok:

BARBARA ZIĘTEK „HAU!HAU! Wybieg dla psów w parku im. Polskich Lotników na Osiedlu Stałym"

Lista pytań	TAK / NIE /zaznaczyć właściwe/	Uwagi
Czy wniosek został sporządzony wg wzoru określonego w Załączniku nr 1 do Zarządzenia PI.0050.205.2022 Prezydenta Miasta Jaworzna z dnia 15 kwietnia 2022 r.oraz zgodnie z uchwałą RM Nr VI/72/2019 z dnia 28 marca 2019 r. z późn. zm.	TAK / NIE	
Czy wniosek został złożony w wymagany sposób i terminie	TAK / NIE	
Czy wskazano dane wnioskodawcy	TAK / NIE	
Czy dane wnioskodawcy są prawidłowe, po uwzględnieniu weryfikacji z ewid. ludności	TAK / NIE	
Czy wnioskodawca zamieszkuje na terenie Jaworzna	TAK / NIE	
Czy wnioskodawca wskazał prawidłową liczbę partnerów projektu	TAK / NIE	NIE DOTYCZY
Czy wskazano nazwę zadania	TAK / NIE	
Czy uzupełniono opis zadania	TAK / NIE	
Czy wskazana została lokalizacja zadania	TAK / NIE	
Czy podane zostały szacunkowe koszty zadania	TAK / NIE	
Czy szacunkowe koszty zadania mieszczą się w budżecie JBO tj.: do kwoty 1,4 mln zł (zad. nieinwestycyjne do kwoty 200 tys. zł)	TAK / NIE	
Czy wskazany został tytuł prawny do nieruchomości /w przypadku projektów inwestycyjnych/	TAK / NIE	
Czy załączone zostało oświadczenie o zapewnieniu nieograniczonego dost. do terenu (jeżeli dotyczy)	TAK / NIE	NIE DOTYCZY
Czy uzupełniono uzasadnienie do projektu	TAK / NIE	
Czy lista osób popierających zawiera wymagane minimum, po uwzględnieniu weryfikacji z ewidencją ludności	TAK / NIE	
Czy wniosek zawiera podpis wnioskodawcy	TAK / NIE	
Uwagi dla zespołu oceny merytorycznej		WNIOSEK TOŻSAMY Z WNIOSKIEM P. WOJCIECHA MASKI
Końcowa opinia dot. poprawności formalnej wniosku: pozytywna / negatywna / pozytywna pod warunkiem uzupełnienia braków formalnych w terminie do 3 dni roboczych od dnia wezwania wnioskodawcy (Wybrać właściwe, po podjętym rozstrzygnięciu przez członków Zespołu. W przypadku opinii negatywnej wpisać krótkie uzasadnienie)		POZYTYWNA
Podpisy członków zespołu		

URZĄD MIEJSKI w JAWORZNIE
Wydział Promocji, Kultury i Sportu
Wpłynęło dnia 26.05.2022
Nr sprawy
Podpis

Załącznik Nr 1
do zarządzenia Nr PI.0050.205.2022
Prezydenta Miasta Jaworzna
z dnia 15 kwietnia 2022 r.

WNIOSEK Z PROPOZYCJĄ ZADANIA PUBLICZNEGO DO REALIZACJI W RAMACH BUDŻETU OBYWATELSKIEGO NA 2023 ROK

1. Podstawowe dane wnioskodawcy / partnera projektu*

** **Wnioskodawcą / partnerem projektu może być** każda osoba zamieszkująca na terenie miasta Jaworzna. W obrębie wniosku można wskazać wyłącznie jednego partnera projektu. Można być partnerem tylko jednego projektu.*

1.1 Wnioskodawca

Imię i nazwisko	**BARBARA ZIĘTEK**
Adres zamieszkania	
Data urodzenia	D D - M M - R R R R
Telefon/y	
Adres e-mail	

1.2 Partner projektu

Imię i nazwisko	----------

2. Propozycja zadania

Nazwa zadania /oddająca jego istotę/

HAU! HAU! WYBIEG DLA PSÓW W PARKU IM. POLSKICH LOTNIKÓW NA OSIEDLU STAŁYM

Dokument podpisano elektronicznie.

Opis zadania
Wychodząc naprzeciw oczekiwaniom mieszkańców naszego miasta oraz podążając za obecnymi trendami proponuję stworzenie miejsca aktywnego wypoczynku dla czworonogów i ich właścicieli na terenie Parku im. Polskich Lotników na Osiedlu Stałym. Główną ideą projektu jest troska o naszych czworonożnych pupili oraz czystość naszego miasta. Wybieg będzie miejscem, gdzie psy będą mogły przebywać bez smyczy korzystając z pełni swojej swobody. Wybieg ten będzie terenem ogrodzonym, częściowo zadrzewionym i zakrzewionym o nawierzchni pokrytej darnią. Zostanie wyposażony w tor agility (miękkie i sztywne tunele, pochylnie, równoważnie, huśtawki, kładki czy slalomy z przeszkodami), urządzenia do psich sportów, ławki dla opiekunów psów, samozamykające się bramki przy wejściach oraz tablice z regulaminem korzystania z wybiegu. Na placu zainstalowane będą dystrybutory z woreczkami i kosze na psie odchody. Właściciele czworonogów korzystający z wybiegu będą zobligowani do przestrzegania regulaminu. Dla zapewnienia pełni bezpieczeństwa teren zostanie ogrodzony, ogrodzeniem panelowym w wysokości 1,50m z przygotowanymi dwoma bezpiecznymi wejściami/wyjściami. Ponieważ wybieg będzie dostępny cały rok, na jego terenie ustawiona zostanie wiata stanowiąca schronienie w porze deszczowej. Zamontowane zostaną również ławki dla właścicieli czworonogów oraz lampy oświetlające teren. Zainstalowane zostaną dwie psie stacje (dystrybutor woreczków wraz z pojemnikiem na odchody), co umożliwi zarówno edukację społeczeństwa w zakresie obowiązku sprzątania po psie jak również zachowanie czystości na terenie wybiegu. Celem powstania tego wybiegu jest również ograniczenie niekontrolowanego biegania psów po parkach i zieleńcach miejskich. Wybiegi dla psów na Śląsku: https://ajriszzona.pl/gdzie-na-spacer-z-psem-na-slasku/wybiegi-dla-psow/#ulotka Asortyment: https://www.wybiegdlapsa.pl/

3. Dane dotyczące projektu*

** Przy wskazywaniu danych dotyczących projektu zaleca się zweryfikowanie ich poprawności.*
Informacje w powyższym zakresie można uzyskać pod nr tel.(32) 61 81 582

Lokalizacja zadania *(proszę wskazać jak najdokładniej teren miasta, na którym zadanie ma być realizowane, można załączyć mapę poglądową; w przypadku zadań nieinwestycyjnych proszę wskazać placówkę, na terenie której zadanie ma być realizowane)*	**PARK IM. POLSKICH LOTNIKÓW NA OSIEDLU STAŁYM** Teren zaznaczono na mapce 1 -3

Tytuł prawny do nieruchomości wskazanej jako teren, na którym ma być realizowane zadanie	**GMINA JAWORZNO**
Łączne szacunkowe koszty zadania (brutto)	**SZACUNKOWY KOSZT PRZEDSIĘWZIĘCIA:** **159 000,00 ZŁ** **Przykładowe części składowe zadania:** · **urządzenia do psich sportów z montażem - 40.000,00 zł** · **tablice z regulaminem z montażem - 2.500,00 zł** · **ławki z montażem - 7.000,00 zł** · **psie stacje z montażem – 3.500,00 zł** · **kosze na śmieci z montażem – 1.500,00 zł** · **psia toaleta – 3.500,00 zł** · **altana 3x3m z montażem – 8.000,00 zł** · **ogrodzenie z montażem – 40.000 zł** · **furtki z montażem – 3.000 zł** · **4 lampy hybrydowe oświetlające plac z montażem – 50.000 zł**
Czy zadanie jest zlokalizowane w sąsiedztwie obiektów mieszkalnych	**40-100 m od obiektów mieszkalnych**
Czy zadanie może negatywnie oddziaływać na najbliższe otoczenie / sąsiedztwo zabudowań mieszkalnych (w przypadku zadania inwestycyjnego proszę wskazać ew. uciążliwości związane z jego użytkowaniem np. hałas, zwiększone natężenie ruchu samochodowego itp.	**Nie**

4. Uzasadnienie projektu

Krótkie uzasadnienie projektu, opis korzyści z realizacji zadania

Aktualnie w dzielnicy brakuje miejsc, w którym zwierzęta mogłyby się rozwijać oraz miejsc przystosowanych do wolnych wybiegów dla psów. Wybieg dla czworonogów w Parku na Osiedlu Stałym to wyjście naprzeciw potrzebom mieszkańców osiedla i osiedli sąsiednich.
Celem projektu jest stworzenie miejsca, gdzie psy będą mogły przebywać bez smyczy korzystając z pełni swojej swobody.

Na wybiegu zainstalowane zostaną dwie psie stacje (dystrybutor woreczków wraz z pojemnikiem na odchody), co umożliwi zarówno edukację społeczeństwa w zakresie obowiązku sprzątania po psie, jak również przyczyni się do zachowania czystości na terenie wybiegu.

Powstanie wybiegu dla czworonogów ograniczy również niekontrolowane bieganie psów po parkach i zieleńcach miejskich, co w efekcie przyczyni się do zachowania większej czystości na zielonych terenach otwartych.

Realizacja projektu spowoduje zacieśnienie więzi między psami a ich właścicielami i umożliwi spędzenie wolnego czasu na świeżym powietrzu w sposób aktywny.

Projekt dostępny całodobowo dla wszystkich mieszkańców miasta.

5. Załączniki do wniosku*

**Należy je wymienić i dołączyć do wniosku w przypadku, gdy są przewidziane np. oświadczenie o zapewnieniu nieograniczonego dostępu do terenu, kosztorysy, mapy poglądowe itp.*

1. Mapka 1

2. *Mapka 2*

3. *Mapka 3*

4. *Przykładowy wybieg dla czworonogów*

Oświadczam, że podane przeze mnie dane osobowe są prawdziwe.
Zgodnie z art.6 ust.1 lit. e Rozporządzenia Parlamentu Europejskiego i Rady (UE) 20 16/679 w sprawie ochrony osób fizycznych w związku z przetwarzaniem danych osobowych i w sprawie swobodnego przepływu takich danych oraz uchylenia dyrektywy 95/46/WE (ogólne rozporządzenie o ochronie danych) z dnia 27 kwietnia 2016 r. (Dz.Urz.UE.L Nr 119, str.1) wyrażam zgodę na przetwarzanie moich danych osobowych w celu przeprowadzenia naboru wniosków w ramach jaworznickiego budżetu obywatelskiego.

Barbara Liptak
.....
(podpis wnioskodawcy)

Uwagi:
1. Każde pole musi być uzupełnione zgodnie ze wskazanym opisem.
2. W przypadku wątpliwości dotyczących uzupełnienia wniosku informacje można uzyskać pod nr tel. (32) 61 81 582.
3. Aby wniosek podlegał rozpatrzeniu, liczba podpisów osób popierających realizację zadania publicznego nie może

być mniejsza niż 30.

4. Wnioski można składać:
   - osobiście w Urzędzie Miejskim w Jaworznie przy ul. Grunwaldzkiej 33, w godzinach pracy Urzędu,
   - drogą pocztową na adres: Urząd Miejski w Jaworznie, ul. Grunwaldzka 33, 43-600 Jaworzno, z dopiskiem „Budżet obywatelski",
   - mailowo na adres: jbo@um.jaworzno.pl w formie zeskanowanych oryginałów dokumentów.

Zgodnie z art. 13 ust. 1 i ust. 2 Rozporządzenia Parlamentu Europejskiego i Rady (UE) 2016/679 w sprawie ochrony osób fizycznych w związku z przetwarzaniem danych osobowych i w sprawie swobodnego przepływu takich danych oraz uchylenia dyrektywy 95/46/WE (ogólne rozporządzenie o ochronie danych) z dnia 27 kwietnia 2016 r. (Dz.Urz.UE.L Nr 119, str.1) informuję, iż:

1) administratorem Pani/Pana danych osobowych jest Gmina Miasta Jaworzna z siedzibą w Jaworznie, ul.Grunwaldzka 33;

2) kontakt z inspektorem ochrony danych wyznaczonym w Gminie Miasta Jaworzna możliwy jest za pośrednictwem adresu e-mail: iod@um.jaworzno.pl lub telefonicznie pod nr (32) 61 81 543;

3) Pani/Pana dane osobowe przetwarzane będą w celu przeprowadzenia procedury Jaworznickiego Budżetu Obywatelskiego;

4) Pani/Pana dane osobowe nie będą przekazywane do państwa trzeciego/organizacji międzynarodowej;

5) Pani/Pana dane osobowe będą przechowywane przez okres konieczny do realizacji celu w jakim zostały zebrane, a następnie w celach archiwalnych zgodnie z obowiązującymi przepisami;

6) posiada Pani/Pan prawo dostępu do treści swoich danych oraz prawo ich sprostowania, ograniczenia przetwarzania, prawo do cofnięcia zgody w dowolnym momencie bez wpływu na zgodność z prawem przetwarzania, którego dokonano na podstawie zgody przed jej cofnięciem;

7) ma Pani/Pan prawo wniesienia skargi do PUODO gdy uzna Pani/Pan, iż przetwarzanie danych osobowych Pani/Pana dotyczących narusza przepisy ogólnego rozporządzenia o ochronie danych osobowych z dnia 27 kwietnia 2016 r.;

8) podanie przez Panią/Pana danych osobowych jest dobrowolne, ale ich niepodanie będzie skutkować odrzuceniem wniosku;

9) Pani/Pana dane nie będą przetwarzane w sposób zautomatyzowany.

Mapka 1

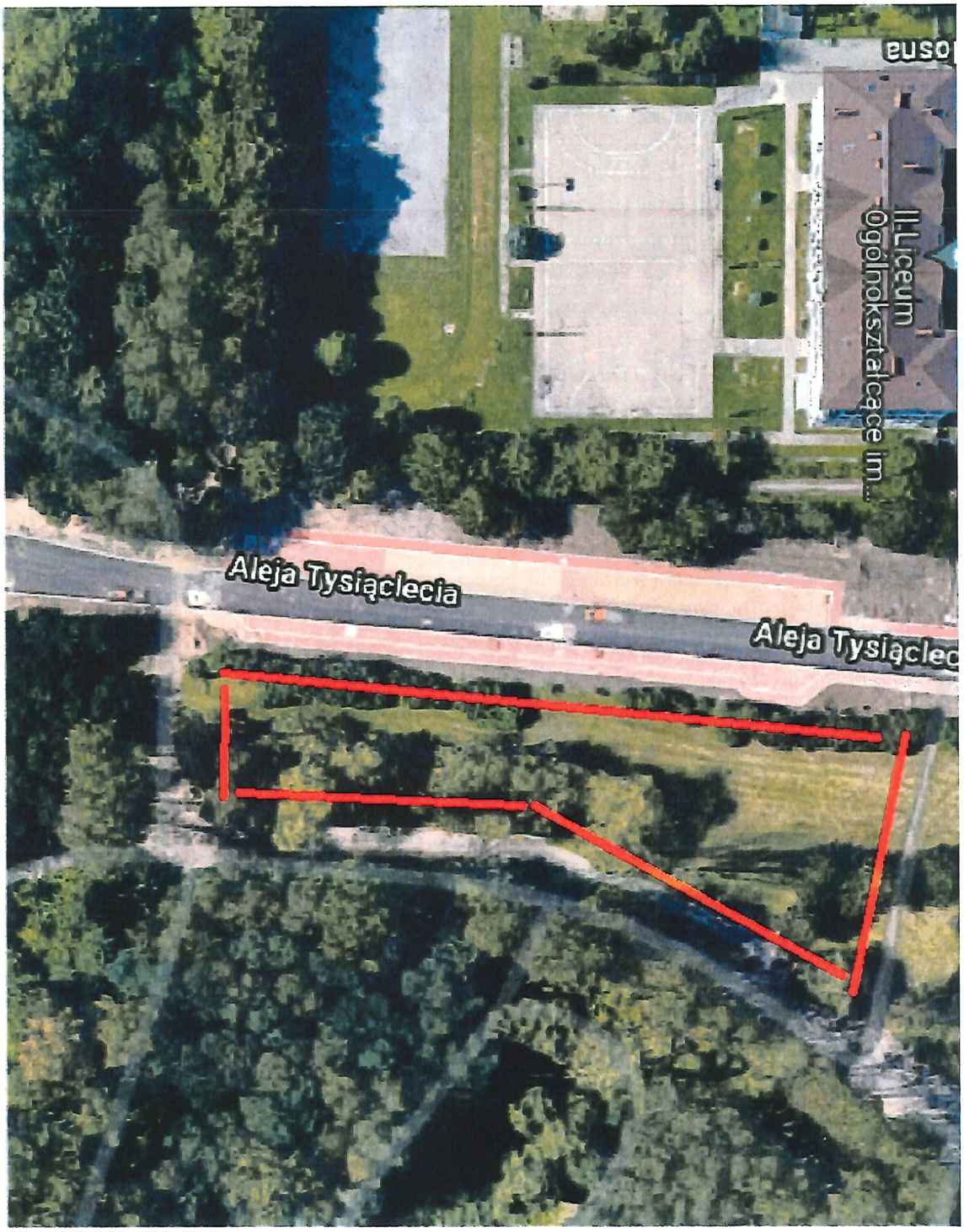
II Liceum Ogólnokształcące im...
Aleja Tysiąclecia
Aleja Tysiąclec

Mapka 2

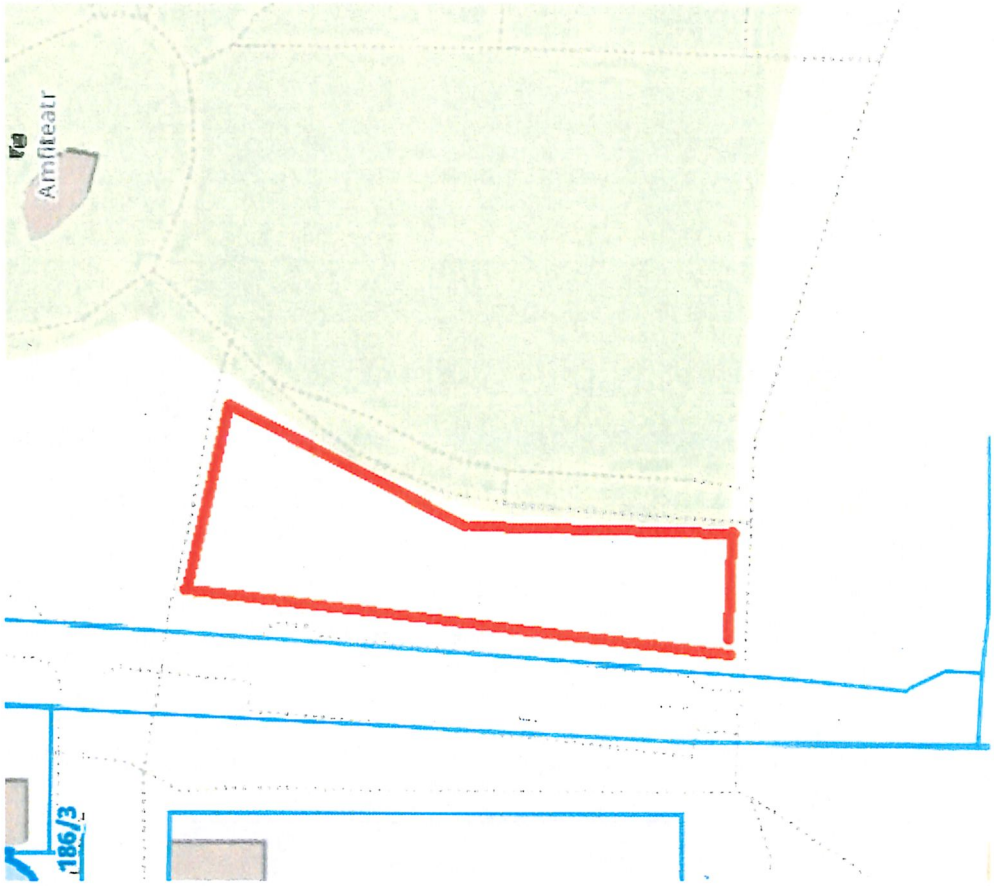

Mapka 3

Skala 1 : 1692

mapa przygotowana przy użyciu
Internetowego Serwera Danych Przestrzennych

isdp

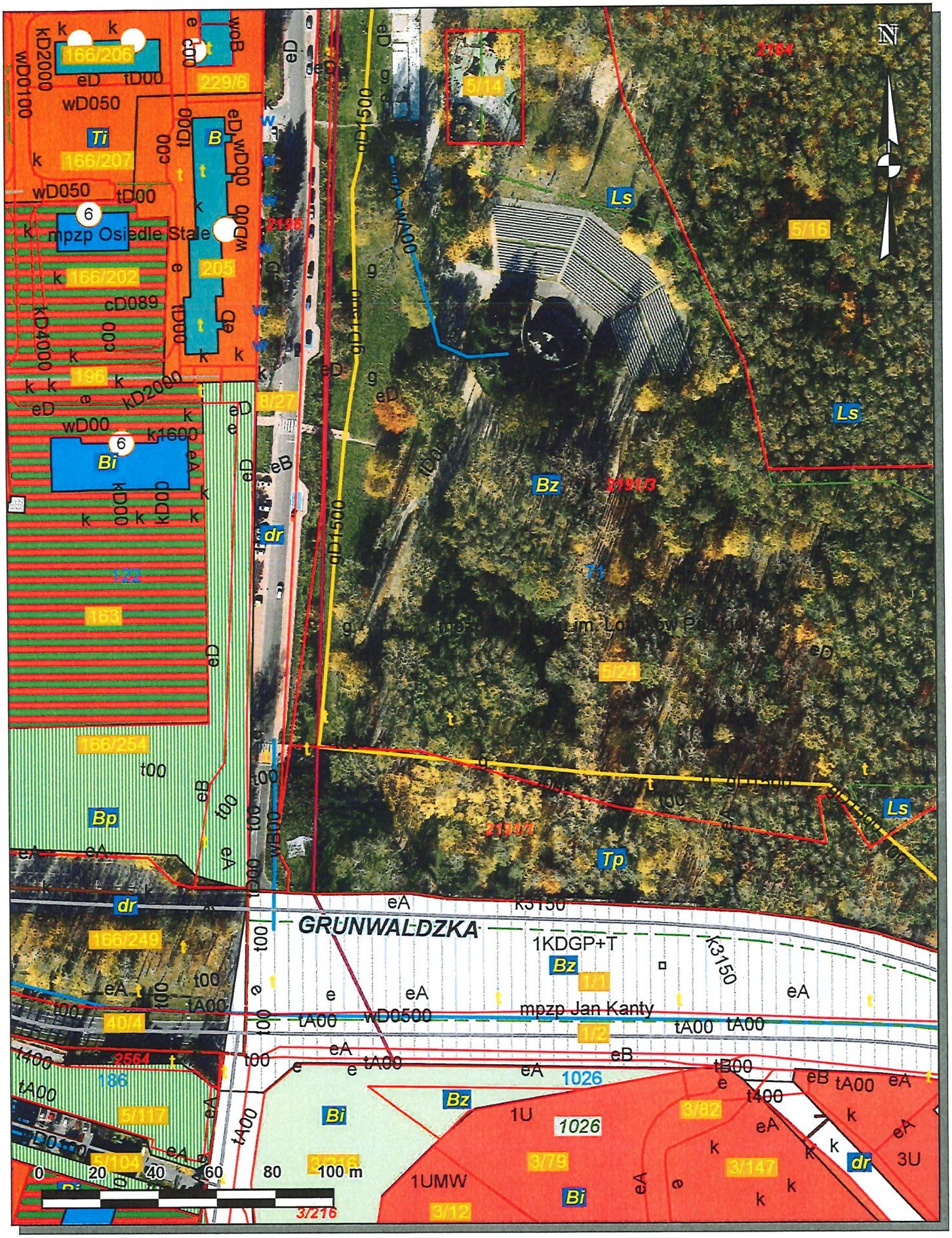

Udostępniane informacje nie są dokumentami w postępowaniach administracyjnych i innych.
Dokumenty należy zamawiać w Wydziale Geodezji co podlega opłatom zgodnie z Ustawą Prawo geodezyjne i kartograficzne (tj. Dz.U. z 2021r poz. ..

Wydruk sporządzony przez kcelej (Katarzyna Celej, ON), 2022.05.19 11:31:52

Przykładowy wybieg dla czworonogów

Załącznik Nr 16 do protokołu

KARTA WERYFIKACYJNA OCENY FORMALNEJ

do wniosku z propozycją zadania publicznego do realizacji w ramach Jaworznickiego Budżetu Obywatelskiego na 2023 rok:

WOJCIECH HASKA „Psi park – dzielony wybieg dla psów na Osiedlu Stałym"

Lista pytań	TAK / NIE /zaznaczyć właściwe/	Uwagi
Czy wniosek został sporządzony wg wzoru określonego w Załączniku nr 1 do Zarządzenia PI.0050.205.2022 Prezydenta Miasta Jaworzna z dnia 15 kwietnia 2022 r.oraz zgodnie z uchwałą RM Nr VI/72/2019 z dnia 28 marca 2019 r. z późn. zm.	TAK / NIE	
Czy wniosek został złożony w wymagany sposób i terminie	TAK / NIE	
Czy wskazano dane wnioskodawcy	TAK / NIE	
Czy dane wnioskodawcy są prawidłowe, po uwzględnieniu weryfikacji z ewid. ludności	TAK / NIE	
Czy wnioskodawca zamieszkuje na terenie Jaworzna	TAK / NIE	
Czy wnioskodawca wskazał prawidłową liczbę partnerów projektu	TAK / NIE	NIE DOTYCZ
Czy wskazano nazwę zadania	TAK / NIE	
Czy uzupełniono opis zadania	TAK / NIE	
Czy wskazana została lokalizacja zadania	TAK / NIE	
Czy podane zostały szacunkowe koszty zadania	TAK / NIE	
Czy szacunkowe koszty zadania mieszczą się w budżecie JBO tj.: do kwoty 1,4 mln zł (zad. nieinwestycyjne do kwoty 200 tys. zł)	TAK / NIE	
Czy wskazany został tytuł prawny do nieruchomości /w przypadku projektów inwestycyjnych/	TAK / NIE	
Czy załączone zostało oświadczenie o zapewnieniu nieograniczonego dost. do terenu (jeżeli dotyczy)	TAK / NIE	NIE DOTYCZY
Czy uzupełniono uzasadnienie do projektu	TAK / NIE	
Czy lista osób popierających zawiera wymagane minimum, po uwzględnieniu weryfikacji z ewidencją ludności	TAK / NIE	
Czy wniosek zawiera podpis wnioskodawcy	TAK / NIE	
Uwagi dla zespołu oceny merytorycznej		Proszę ~~BRAK~~ WNIOSEK TOŻSAMY Z WNIOSKIEM P. BARBARY ZIĘTEK
Końcowa opinia dot. poprawności formalnej wniosku: pozytywna / negatywna / pozytywna pod warunkiem uzupełnienia braków formalnych w terminie do 3 dni roboczych od dnia wezwania wnioskodawcy (Wybrać właściwe, po podjętym rozstrzygnięciu przez członków Zespołu. W przypadku opinii negatywnej wpisać krótkie uzasadnienie)		POZYTYWNA
Podpisy członków zespołu		Proszę

URZĄD MIEJSKI w JAWORZNIE
Wydział Promocji, Kultury i Sportu
Wpłynęło dnia 31.05.2022
Nr sprawy.....zał.....
Podpis..... Anna Niedzielska
podinspektor
Referat Promocji
w Wydziale Promocji Kultury i Sportu

Załącznik Nr 1
do zarządzenia Nr PI.0050.205.2022
Prezydenta Miasta Jaworzna
z dnia 15 kwietnia 2022 r.

WNIOSEK Z PROPOZYCJĄ ZADANIA PUBLICZNEGO DO REALIZACJI W RAMACH BUDŻETU OBYWATELSKIEGO NA 2023 ROK

1. Podstawowe dane wnioskodawcy / partnera projektu*

** **Wnioskodawcą / partnerem projektu może być** każda osoba zamieszkująca na terenie miasta Jaworzna. W obrębie wniosku można wskazać wyłącznie jednego partnera projektu. Można być partnerem tylko jednego projektu.*

1.1 Wnioskodawca

Imię i nazwisko	Wojciech Haska ✓
Adres zamieszkania	✓
Data urodzenia	- - (D D - M M - R R R R) ✓
Telefon/y	✓
Adres e-mail	✓

1.2 Partner projektu

Imię i nazwisko	

2. Propozycja zadania

Nazwa zadania /oddająca jego istotę/

Psipark - dzielony wybieg dla psów na osiedlu Stałym

Opis zadania
Proponowany obiekt jakim jest park dla psów będzie podzielonym na dwie części wybiegiem. Jedna z części będzie służyła małym psom (powierzchnia 16 arów), natomiast druga większym (powierzchnia 30 arów). Na obrzeże każdego z wybiegów zamontowane zostaną sprzęty treningowe takie jak pochylnia, przeskok oraz slalom. Ponadto zainstalowane zostaną obiekty małej infrastruktury takie jak ławki dla opiekunów psów i kosze na odchody wraz z podajnikami worków. Dodatkowo na północnym wybiegu dla małych psów zostałyby dokonane nasadzenia drzew wzdłuż ogrodzenia. W każdym z dwóch wybiegów zostanie zachowana wolna przestrzeń w celu umożliwienia swobodnego biegania i zabawy dla zwierząt. Ponadto każdy z wybiegów zostanie wyposażony w dwa wejścia ze śluzami (po dwie furtki z zamkiem automatycznym). Pomiędzy wybiegami powstanie nowy chodnik zapewniający dojście do wybiegów, ale także nowy, skanalizowany ciąg pieszy prowadzący z zabudowań osiedla do centralnej części parku Lotników.

3. Dane dotyczące projektu*

** Przy wskazywaniu danych dotyczących projektu zaleca się zweryfikowanie ich poprawności. Informacje w powyższym zakresie można uzyskać pod nr tel.(32) 61 81 582*

Lokalizacja zadania *(proszę wskazać jak najdokładniej teren miasta, na którym zadanie ma być realizowane, można załączyć mapę poglądową; w przypadku zadań nieinwestycyjnych proszę wskazać placówkę, na terenie której zadanie ma być realizowane)*	Park na Osiedlu Stałym przy ulicy Tysiąclecia, działki: 2190 (Obręb 122), 219/13 (Obręb 122) w załączeniu mapa poglądowa.
Tytuł prawny do nieruchomości wskazanej jako teren, na którym ma być realizowane zadanie	Właścicielem tych działek jest gmina Jaworzno
Łączne szacunkowe koszty zadania (brutto)	188 500 zł
Czy zadanie jest zlokalizowane w sąsiedztwie obiektów mieszkalnych	Zadanie zlokalizowane jest ok. 30 m od najbliższych obiektów mieszkalnych
Czy zadanie może negatywnie oddziaływać na najbliższe otoczenie / sąsiedztwo zabudowań mieszkalnych (w przypadku zadania inwestycyjnego proszę wskazać ew. uciążliwości związane z jego użytkowaniem np. hałas, zwiększone natężenie ruchu samochodowego itp.)	–

4. Uzasadnienie projektu

Krótkie uzasadnienie projektu, opis korzyści z realizacji zadania

Projekt parku dla psów w dzielnicy Osiedle Stałe potrzebny jest ze względu na brak podobnej przestrzeni na liczącym ponad 10000 mieszkańców osiedlu. Uzupełni on obecną lukę, stwarzając przestrzeń gdzie mieszkańcy będą mogli wypocząć i spędzić czas ze swoimi psami, które spuszczone ze smyczy będą mogły z kolei spędzić go w rozwijający i zdrowy sposób. Ponadto dzięki podzieleniu wybiegu na część dla dla małych i dużych psów stworzy się możliwość dokorzystania z niego większej ilości mieszkańców wraz ze swoimi pupilami, które są mniej zsocjalizowane i dostosowane do kontaktów z innymi psami. Byłby to pierwszy tego typu wybieg dla psów w naszym mieście, a podobne projekty powstały już i działają z sukcesem w innych miastach takich jak Kraków czy Rzeszów. Zwiększyłaby się również dostępność koszy gdzie mieszkańcy mogliby wyrzucać odchody po swoich zwierzętach, a podajniki na worki zlokalizowane na koszach propagowałyby nawyki dotyczące zachowania czystości w przestrzeni publicznej po swoich zwierzętach. Co również ważne Psipark wpisze się w plany rewitalizacji parku Lotników po przejęciu tego terenu przez gminę.

5. Załączniki do wniosku*

**Należy je wymienić i dołączyć do wniosku w przypadku, gdy są przewidziane np. oświadczenie o zapewnieniu nieograniczonego dostępu do terenu, kosztorysy, mapy poglądowe itp.*

1. mapa poglądowa
2. kosztorys

Oświadczam, że podane przeze mnie dane osobowe są prawdziwe.

Zgodnie z art.6 ust.1 lit. e Rozporządzenia Parlamentu Europejskiego i Rady (UE) 2016/679 w sprawie ochrony osób fizycznych w związku z przetwarzaniem danych osobowych i w sprawie swobodnego przepływu takich danych oraz uchylenia dyrektywy 95/46/WE (ogólne rozporządzenie o ochronie danych) z dnia 27 kwietnia 2016 r. (Dz.Urz.UE.L Nr 119, str.1) wyrażam zgodę na przetwarzanie moich danych osobowych w celu przeprowadzenia naboru wniosków w ramach jaworznickiego budżetu obywatelskiego.

Wojciech Jaka
(podpis wnioskodawcy)

Uwagi:

1. Każde pole musi być uzupełnione zgodnie ze wskazanym opisem.
2. W przypadku wątpliwości dotyczących uzupełnienia wniosku informacje można uzyskać pod nr tel. (32) 61 81 582.
3. Aby wniosek podlegał rozpatrzeniu, liczba podpisów osób popierających realizację zadania publicznego nie może być mniejsza niż 30.
4. Wnioski można składać:
   - osobiście w Urzędzie Miejskim w Jaworznie przy ul. Grunwaldzkiej 33, w godzinach pracy Urzędu,
   - drogą pocztową na adres: Urząd Miejski w Jaworznie, ul. Grunwaldzka 33, 43-600 Jaworzno, z dopiskiem „Budżet obywatelski",
   - mailowo na adres: jbo@um.jaworzno.pl w formie zeskanowanych oryginałów dokumentów.

Zgodnie z art. 13 ust. 1 i ust. 2 Rozporządzenia Parlamentu Europejskiego i Rady (UE) 2016/679 w sprawie ochrony osób fizycznych w związku z przetwarzaniem danych osobowych i w sprawie swobodnego przepływu takich danych oraz uchylenia dyrektywy 95/46/WE (ogólne rozporządzenie o ochronie danych) z dnia 27 kwietnia 2016 r. (Dz.Urz.UE.L Nr 119, str.1) informuję, iż:

1) administratorem Pani/Pana danych osobowych jest Gmina Miasta Jaworzna z siedzibą w Jaworznie, ul.Grunwaldzka 33;

2) kontakt z inspektorem ochrony danych wyznaczonym w Gminie Miasta Jaworzna możliwy jest za pośrednictwem adresu e-mail: iod@um.jaworzno.pl lub telefonicznie pod nr (32) 61 81 543;

3) Pani/Pana dane osobowe przetwarzane będą w celu przeprowadzenia procedury Jaworznickiego Budżetu Obywatelskiego;

4) Pani/Pana dane osobowe nie będą przekazywane do państwa trzeciego/organizacji międzynarodowej;

5) Pani/Pana dane osobowe będą przechowywane przez okres konieczny do realizacji celu w jakim zostały zebrane, a następnie w celach archiwalnych zgodnie z obowiązującymi przepisami;

6) posiada Pani/Pan prawo dostępu do treści swoich danych oraz prawo ich sprostowania, ograniczenia przetwarzania, prawo do cofnięcia zgody w dowolnym momencie bez wpływu na zgodność z prawem przetwarzania, którego dokonano na podstawie zgody przed jej cofnięciem;

7) ma Pani/Pan prawo wniesienia skargi do PUODO gdy uzna Pani/Pan, iż przetwarzanie danych osobowych Pani/Pana dotyczących narusza przepisy ogólnego rozporządzenia o ochronie danych osobowych z dnia 27 kwietnia 2016 r.;

8) podanie przez Panią/Pana danych osobowych jest dobrowolne, ale ich niepodanie będzie skutkować odrzuceniem wniosku;

9) Pani/Pana dane nie będą przetwarzane w sposób zautomatyzowany.

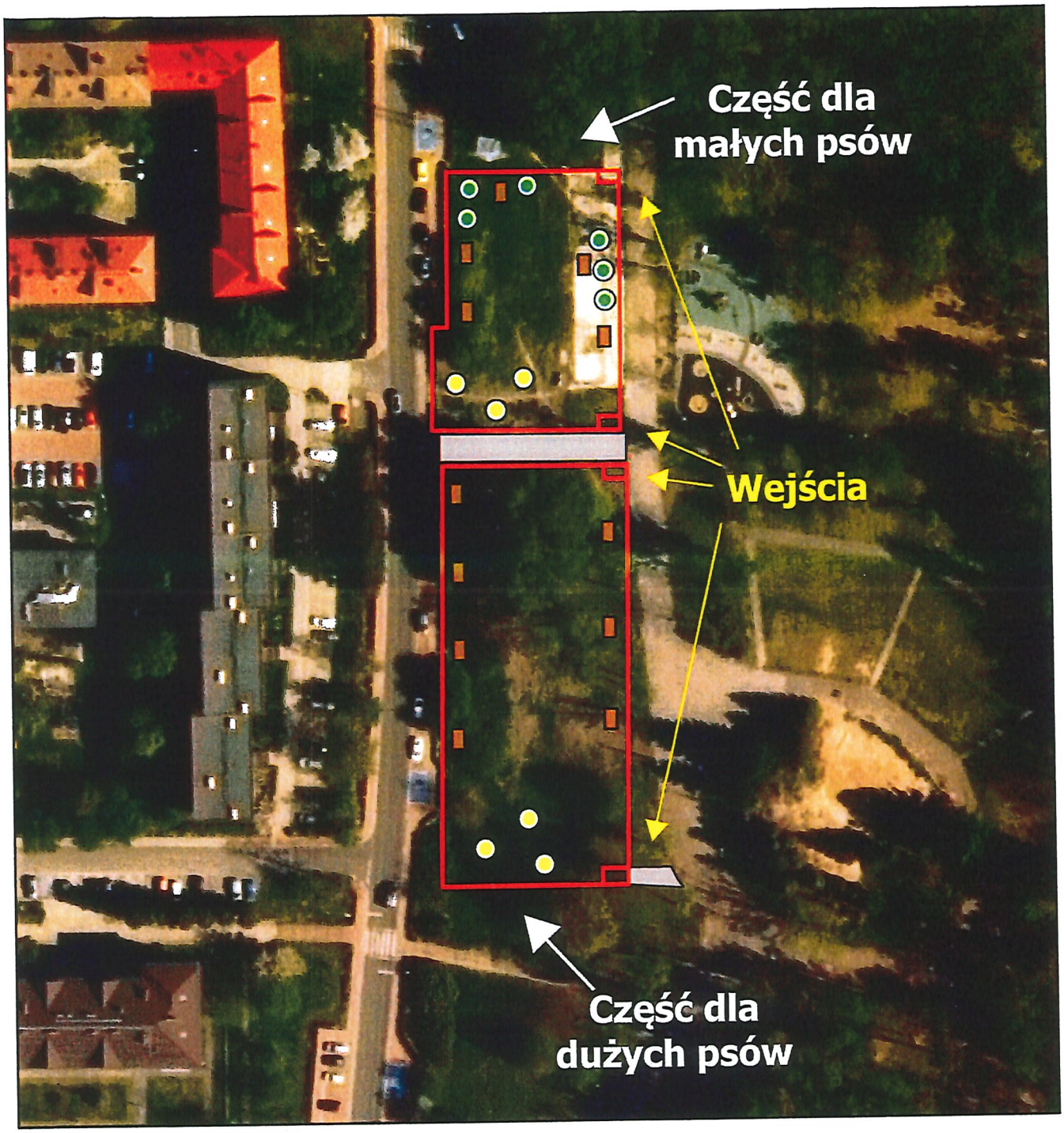

Legenda

- ogrodzenie
- nowe chodniki
- nasadzenia drzew
- urządzenia do treningów
- ławki

N

0 15 30 60 m

Kosztorys

L.p.	Przedmiot	Koszt jednostkowy	Ilość	Sumaryczny koszt
1	Ogrodzenie	200	420 m	84000
2	Bramka wejściowa	1000	8	8000
3	Kostka chodnikowa	50	210 m2	10500
4	Ławka	1000	12	12000
5	Pochylnia	3000	2	6000
6	Slalom	2500	2	5000
7	Przeskok	2000	2	4000
8	Tablica informacyjna	1000	1	1000
9	Kosz na odchody	600	4	2400
10	Sadzonki drzew	100	6	600
11	Roboty	-	-	50000
12	Dokumentacja projektowa	-	-	5000
Razem				**188500**