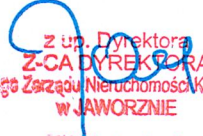

**KARTA WERYFIKACYJNA OCENY MERYTORYCZNEJ**

do wniosku z propozycją zadania publicznego do realizacji w ramach budżetu obywatelskiego na 2023 rok:

Nazwisko i imię wnioskodawcy	Renata Chmielewska
Nazwa zadania	Renowacja „Parku nad Przemszą” oraz budowa na jego terenie Placu Fitness
Czy realizacja zadania leży w kompetencjach gminy <sup>1</sup>	TAK
Czy zadanie adresowane jest do ogółu mieszkańców Jaworzna	TAK
Czy wskazana lokalizacja umożliwia realizację zadania <sup>2</sup>	TAK (działka nr 4002/42 obr. Jeleń miasta Jaworzna)
Czy zadanie może negatywnie oddziaływać na najbliższe otoczenie / sąsiedztwo zabudowań mieszkalnych (hałas, zwiększone natężenie ruchu samochodowego itp.)	NIE
Czy zadanie nie koliduje z planami i programami dotyczącymi miasta, czy nie jest ujęte w budżecie miasta	NIE
Czy możliwe jest wykonanie zadania w jednym roku budżetowym <sup>3</sup>	TAK
Szacunkowe koszty zadania <sup>4</sup>	Zadanie możliwe do realizacji za kwotę <b>200.000,00 zł.</b> Zakres rzeczowy projektu zostanie dostosowany do kwoty <b>200.000,00 zł</b> przeznaczonej na zadanie z uwzględnieniem kosztu dokumentacji projektowej, w uzgodnieniu z Wnioskodawcą.

Czy istnieje możliwość zabezp. w budżecie ew. kosztów, które zadanie będzie generowało w przyszłości <sup>5</sup>	TAK
Ew. inne uwagi związane z realizacją zadania	Poinformowano wnioskodawcę o pozytywnym rozpatrzeniu wniosku.
Ew. ustalenia z wnioskodawcą <sup>6</sup>	-
Końcowa opinia dot. realizacji zadania: pozytywna/negatywna  /wybrać właściwe – w przypadku opinii negatywnej wpisać krótkie uzasadnienie/	POZYTYWNA
Imię i nazwisko pracownika/pracowników prowadzącego/prowadzących sprawę, nr tel. wew.	Paweł Suski, Elżbieta Stachańczyk, Krzysztof Stachańczyk (32) 615 50 30 wew. 439, 438
Data i podpis naczelnika wydziału merytorycznego (dyrektora jednostki) dokonującego weryfikacji	 z up. Dyrektora Z-CIA DYREKTORA Miejskiego Zarządu Nieruchomości Komunalnych w JAWORZNIE Elżbieta Jach

<sup>1</sup>wynikających z ustaw o samorządzie gminnym i powiatowym;

<sup>2</sup>tj. czy teren jest własnością gminy (jeżeli jest w administrowaniu, czy administrator zapewnia nieograniczony dostęp mieszkańców do obiektu JBO po jego wybudowaniu – **potwierdzić!**), czy zadanie wpisuje się w istniejący plan zagosp. przestrz. (UA), czy teren nie jest objęty sprzedażą, dzierżawą, itp. (ON), czy w najbliższym otoczeniu nie ma tego typu inwestycji, czy obiekty budowlane o charakterze sport-rekr. dot. jednej lokalizacji w terenie, ew. inne uwagi w tym zakresie;

<sup>3</sup>należy wziąć pod uwagę cały proces inwestycyjny tj.: od etapu projektowania po przekazanie inwestycji w użytkowanie, rozliczenia kosztów zadania a także inne kwestie jak np. wycinka drzew;

<sup>4</sup>należy dołączyć dokumenty potwierdzające faktyczną weryfikację kosztów zadania;

<sup>5</sup>w sytuacji, w której teren ma zewnętrznego administratora, wówczas należy zaopiniować możliwość ponoszenia przez niego kosztów utrzymania nowego obiektu;

<sup>6</sup>wymagane w przypadku konieczności zmiany zakresu rzeczowego wniosku, zmiany lokalizacji zadania, zmiany nazwy zadania (dla lepszego opisu lub wynikającej ze zmiany zakresu rzeczowego) oraz kosztów zadania – należy wskazać różnice w stosunku do zakresu wejściowego wynikającego z wniosku, a także w przypadku łączenia tożsamyh wniosków, lub stwierdzonej kolizji w lokalizacji wniosków.



## KARTA WERYFIKACYJNA OCENY FORMALNEJ

do wniosku z propozycją zadania publicznego do realizacji w ramach Jaworznickiego Budżetu Obywatelskiego na 2023 rok:  
**RENATA CHMIELEWSKA** Renowacja „Parku nad Przemszą” oraz budowa na jego terenie Placu Fitness

Lista pytań	TAK / NIE /zaznaczyć właściwe/	Uwagi
Czy wniosek został sporządzony wg wzoru określonego w Załączniku nr 1 do Zarządzenia PI.0050.205.2022 Prezydenta Miasta Jaworzna z dnia 15 kwietnia 2022 r. oraz zgodnie z uchwałą RM Nr VI/72/2019 z dnia 28 marca 2019 r. z późn. zm.	TAK / NIE	
Czy wniosek został złożony w wymagany sposób i terminie	TAK / NIE	
Czy wskazano dane wnioskodawcy	TAK / NIE	
Czy dane wnioskodawcy są prawidłowe, po uwzględnieniu weryfikacji z ewid. ludności	TAK / NIE	
Czy wnioskodawca zamieszkuje na terenie Jaworzna	TAK / NIE	
Czy wnioskodawca wskazał prawidłową liczbę partnerów projektu	TAK / NIE	NIE DOTYCZY
Czy wskazano nazwę zadania	TAK / NIE	
Czy uzupełniono opis zadania	TAK / NIE	
Czy wskazana została lokalizacja zadania	TAK / NIE	
Czy podane zostały szacunkowe koszty zadania	TAK / NIE	
Czy szacunkowe koszty zadania mieszczą się w budżecie JBO tj.: do kwoty 1,4 mln zł (zad. nieinwestycyjne do kwoty 200 tys. zł)	TAK / NIE	
Czy wskazany został tytuł prawny do nieruchomości /w przypadku projektów inwestycyjnych/	TAK / NIE	
Czy załączone zostało oświadczenie o zapewnieniu nieograniczonego dost. do terenu (jeżeli dotyczy)	TAK / NIE	NIE DOTYCZY
Czy uzupełniono uzasadnienie do projektu	TAK / NIE	
Czy lista osób popierających zawiera wymagane minimum, po uwzględnieniu weryfikacji z ewidencją ludności	TAK / NIE	
Czy wniosek zawiera podpis wnioskodawcy	TAK / NIE	
Uwagi dla zespołu oceny merytorycznej	BRAK	
Kończowa opinia dot. poprawności formalnej wniosku: pozytywna / negatywna / pozytywna pod warunkiem uzupełnienia braków formalnych w terminie do 3 dni roboczych od dnia wezwania wnioskodawcy (Wybrać właściwe, po podjętym rozstrzygnięciu przez członków Zespołu. W przypadku opinii negatywnej wpisać krótkie uzasadnienie)	POZYTYWNA	
Podpisy członków zespołu		



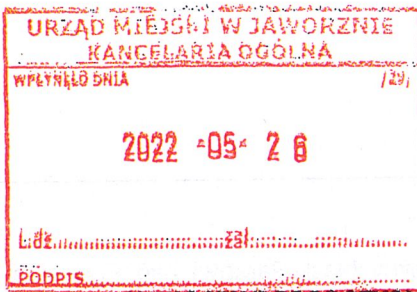

Załącznik Nr 1  
do zarządzenia Nr PI.0050.205.2022  
Prezydenta Miasta Jaworzna  
z dnia 15 kwietnia 2022 r.

**WNIOSEK Z PROPOZYCJĄ ZADANIA PUBLICZNEGO  
DO REALIZACJI W RAMACH BUDŻETU OBYWATELSKIEGO NA 2023 ROK**

**1. Podstawowe dane wnioskodawcy / partnera projektu\***

*\* Wnioskodawcą / partnerem projektu może być każda osoba zamieszkująca na terenie miasta Jaworzna. W obrębie wniosku można wskazać wyłącznie jednego partnera projektu. Można być partnerem tylko jednego projektu.*

**1.1 Wnioskodawca**

Imię i nazwisko	Renata Chmielewska ✓																														
Adres zamieszkania	✓																														
Data urodzenia	<table border="1"> <tr> <td></td><td></td><td></td><td>-</td><td></td><td></td><td>-</td><td></td><td></td><td></td><td></td><td></td><td></td><td></td><td></td> </tr> <tr> <td>D</td><td>D</td><td>-</td><td>M</td><td>M</td><td>-</td><td>R</td><td>R</td><td>R</td><td>R</td><td></td><td></td><td></td><td></td><td></td> </tr> </table> ✓				-			-									D	D	-	M	M	-	R	R	R	R					
			-			-																									
D	D	-	M	M	-	R	R	R	R																						
Telefon/y	✓																														
Adres e-mail	✓																														

**1.2 Partner projektu**

Imię i nazwisko	-
-----------------	---

**2. Propozycja zadania**

Nazwa zadania /oddająca jego istotę/  
**Renowacja „Parku nad Przemszą” oraz budowa na jego terenie Placu Fitness.**

Rewitalizacja pięknego Parku nad Przemszą o walorach przyrodniczych ze słonecznym zegarem w centralnym punkcie osiedla Jeleń, umożliwi mieszkańcom wypoczynek w bliskim kontakcie z przyrodą. Natomiast zlokalizowanie wokół drzew i już istniejącym Placu zabaw „Przy zegarze słonecznym”, Placu fitness w formie ścieżki zdrowia, umożliwi dostęp mieszkańcom do nowego miejsca i aktywnego wypoczynku.



## Opis zadania

Realizacja tego zadania publicznego ma przywrócić dawny blask Parkowi nad Przemszą i stworzyć nową funkcję, jaką jest siłownia na wolnym powietrzu w formie ścieżki zdrowia fitness.

Pierwszym celem zadania jest renowacja zegara słonecznego oraz odbudowa alejek parkowych. Montaż elementów małej architektury sprawi, że będzie to miejsce spotkań rodzinnych i zabaw dla dzieci na powstałym w ramach JBO 2016 Placu zabaw przy zegarze słonecznym. Montaż lamp oświetlających w parku pozwoli bezpiecznie korzystać z placu zabaw i siłowni na wolnym powietrzu oraz spacerować i odpoczywać w cieniu starych drzew w różnych porach dnia i roku. Park przy ulicy Celników jest położony w miejscu zacisznym i bogatym przyrodniczo w różne gatunki drzew i ptaków. Małe klomby z kwiatami obok zegara słonecznego ożywią to miejsce i będą zachęcać do wypoczynku całe pokolenia mieszkańców osiedla. Odpoczynek i aktywność fizyczna bardziej zaktywizuje mieszkańców i zachęci do dbania o zdrowie.

### Wycena rewitalizacji parku przewiduje:

- renowacja zegara słonecznego – 30.000 zł.
- zmianę nawierzchni alejek parkowych (mineralna nawierzchnia przepuszczalna) – 100.000 zł
- mała architektura ( 4 żeliwne ławki- 4800,00; 4 kosze na śmieci- 5000,00)
- 8 latarni solarnych parkowych - 9600,00 zł
- 2 rabaty kwiatowe nowe nasadzenie – 8243,00 zł

Drugim celem zadania jest budowa otwartej siłowni na wolnym powietrzu- Plac Fitness. Lokalizacja siłowni w Parku nad Przemszą w centralnym miejscu osiedla wpłynie na atrakcyjność tego miejsca. Lokalizacja siłowni w parku w formie ścieżki zdrowia, gwarantuje aktywny wypoczynek zarówno dorosłym jak i dzieciom. Przewiduję zakup stanowisk treningowych o średnim stopniu trudności odpowiednich zarówno dla dzieci, młodzieży, dorosłych i seniorów. Na przedmiotowej nieruchomości zamontowane mogą być:

Zestaw 8 urządzeń z dostawą i montażem w cenie **31 990 zł brutto**

8 urządzeń/11 stanowisk - zakres ćwiczeń dla wszystkich grup mięśniowych

- Orbitrek
- Biegacz
- Wioślarz
- Wahadło/Twister
- Jeździec
- Ławka/Prostownik pleców
- Prasa ręczna
- Prasa nożna/Stepper
- **Dowolna kolorystyka** z palety RAL
- **Szybkie terminy realizacji**
- **Gwarancja 60 miesięcy**
- Komfortowe siedziska z **plyty HDPE** oraz **antyślizgowe stopnice z ryflowanej płyty aluminiowej**
- **Transport i montaż w cenie**

<https://www.stameco.pl/pl/kontakt>



<https://www.artbud.pl/pl/p/Stol-betonowy-do-gry-w-tenisa-ping-pong-blata-szlifowany/36802>

Betonowy stół do gry w tenisa i ping pong blat szlifowany 4 429,00 zł  
+ ustawienie stołu na płytach 275 zł

<https://www.artbud.pl/pl/p/Betonowy-stol-do-gry-w-szachy-chinczyka-z-lawkami-/34671>

Betonowy stół do gry w szachy - 5938,00

### 3. Dane dotyczące projektu\*

\* Przy wskazywaniu danych dotyczących projektu zaleca się zweryfikowanie ich poprawności.  
Informacje w powyższym zakresie można uzyskać pod nr tel.(32) 61 81 582

Lokalizacja zadania (proszę wskazać jak najdokładniej teren miasta, na którym zadanie ma być realizowane, można załączyć mapę poglądową; w przypadku zadań nieinwestycyjnych proszę wskazać placówkę, na terenie której zadanie ma być realizowane)	dz. Nr 4002/42 obręb Jeleń, KW nr KA1J/00044794/3 ul. Celników Jaworzno
Tytuł prawny do nieruchomości wskazanej jako teren, na którym ma być realizowane zadanie	Własność – gmina Jaworzno
Łączne szacunkowe koszty zadania (brutto)	200 000,00 zł
Czy zadanie jest zlokalizowane w sąsiedztwie obiektów mieszkalnych	Nie
Czy zadanie może negatywnie oddziaływać na najbliższe otoczenie / sąsiedztwo zabudowań mieszkalnych (w przypadku zadania inwestycyjnego proszę wskazać ew. uciążliwości związane z jego użytkowaniem np. hałas, zwiększone natężenie ruchu samochodowego itp.)	Nie

### 4. Uzasadnienie projektu

Krótkie uzasadnienie projektu, opis korzyści z realizacji zadania  
Przestrzeń zieleni jaką tworzy Park nad Przemszą przy ul. Celników jest zielonym sercem naszego osiedla, który pozwala na co dzień obcować mieszkańcom z naturą. Rola parku w dzisiejszym czasie jest wielowymiarowa pozwala nie tylko na odpoczynek na świeżym powietrzu, rekreację czy uprawianie sportów ale również na zabawę. Piękny, zadbane Park przy ul. Celników to wspaniałe miejsce do organizacji ważnych wydarzeń kulturalnych, takich jak: koncert, piknik, festyn czy zabawy i konkursy z okazji Dnia Dziecka, Mikołaja. Rewitalizacja parku i ścieżka zdrowia w formie Fitness, otworzy mieszkańcom nowe możliwości i ubogaci ten piękny przyrodniczo zakątek.



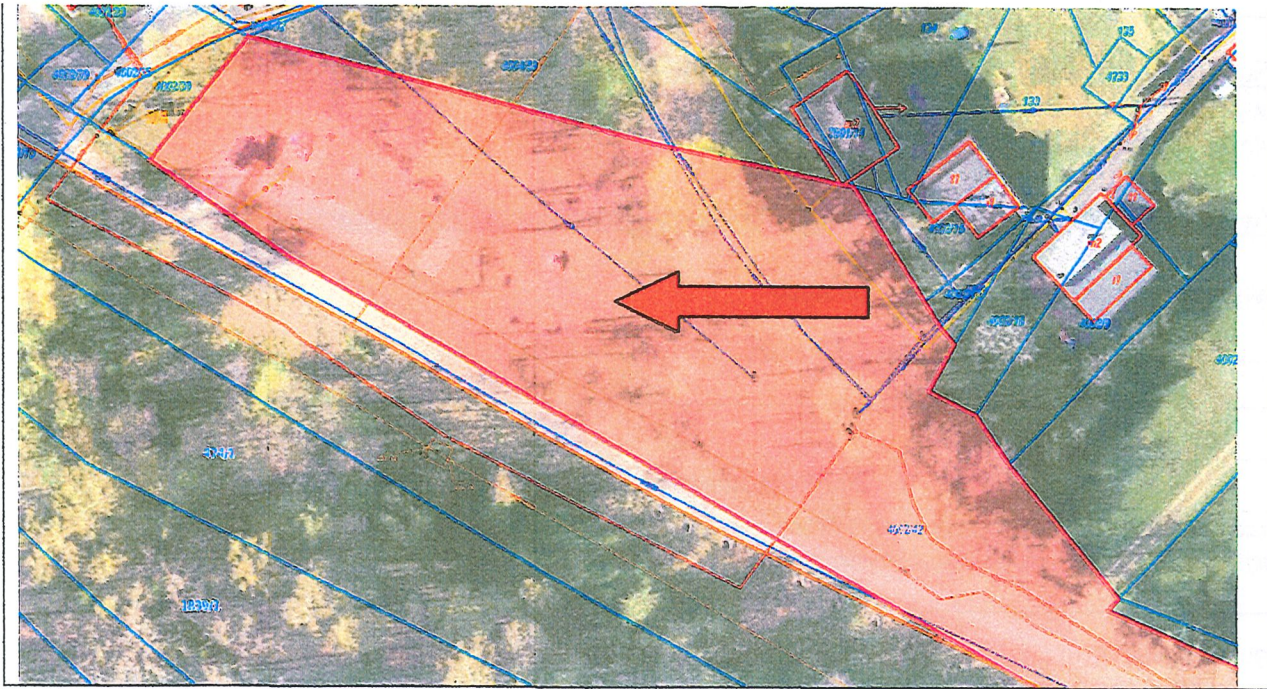

### 5. Załączniki do wniosku\*

\*Należy je wymienić i dołączyć do wniosku w przypadku, gdy są przewidziane np. oświadczenie o zapewnieniu nieograniczonego dostępu do terenu, kosztorysy, mapy poglądowe itp.

1. ....

2. ....

**Oświadczam, że podane przeze mnie dane osobowe są prawdziwe.**

Zgodnie z art.6 ust.1 lit. e Rozporządzenia Parlamentu Europejskiego i Rady (UE) 2016/679 w sprawie ochrony osób fizycznych w związku z przetwarzaniem danych osobowych i w sprawie swobodnego przepływu takich danych oraz uchylenia dyrektywy 95/46/WE (ogólne rozporządzenie o ochronie danych) z dnia 27 kwietnia 2016 r. (Dz.Urz.UE.L Nr 119, str.1) wyrażam zgodę na przetwarzanie moich danych osobowych w celu przeprowadzenia naboru wniosków w ramach jaworznickiego budżetu obywatelskiego.

*Renata Okulewicz*

(podpis wnioskodawcy)

Uwagi:

1. Każde pole musi być uzupełnione zgodnie ze wskazanym opisem.
2. W przypadku wątpliwości dotyczących uzupełnienia wniosku informacje można uzyskać pod nr tel. (32) 61 81 582.
3. Aby wniosek podlegał rozpatrzeniu, liczba podpisów osób popierających realizację zadania publicznego nie może być mniejsza niż 30.
4. Wnioski można składać:
  - osobiście w Urzędzie Miejskim w Jaworznie przy ul. Grunwaldzkiej 33, w godzinach pracy Urzędu,
  - drogą pocztową na adres: Urząd Miejski w Jaworznie, ul. Grunwaldzka 33, 43-600 Jaworzno, z dopiskiem „Budżet obywatelski”,
  - mailowo na adres: jbo@um.jaworzno.pl w formie zeskanowanych oryginałów dokumentów.



Zgodnie z art. 13 ust. 1 i ust. 2 Rozporządzenia Parlamentu Europejskiego i Rady (UE) 2016/679 w sprawie ochrony osób fizycznych w związku z przetwarzaniem danych osobowych i w sprawie swobodnego przepływu takich danych oraz uchylenia dyrektywy 95/46/WE (ogólne rozporządzenie o ochronie danych) z dnia 27 kwietnia 2016 r. (Dz.Urz.U.E.L Nr 119, str.1) informuję, iż:

- 1) administratorem Pani/Pana danych osobowych jest Gmina Miasta Jaworzna z siedzibą w Jaworznie, ul.Grunwaldzka 33;
- 2) kontakt z inspektorem ochrony danych wyznaczonym w Gminie Miasta Jaworzna możliwy jest za pośrednictwem adresu e-mail: [iod@um.jaworzno.pl](mailto:iod@um.jaworzno.pl) lub telefonicznie pod nr (32) 61 81 543;
- 3) Pani/Pana dane osobowe przetwarzane będą w celu przeprowadzenia procedury Jaworznickiego Budżetu Obywatelskiego;
- 4) Pani/Pana dane osobowe nie będą przekazywane do państwa trzeciego/organizacji międzynarodowej;
- 5) Pani/Pana dane osobowe będą przechowywane przez okres konieczny do realizacji celu w jakim zostały zebrane, a następnie w celach archiwalnych zgodnie z obowiązującymi przepisami;
- 6) posiada Pani/Pan prawo dostępu do treści swoich danych oraz prawo ich sprostowania, ograniczenia przetwarzania, prawo do cofnięcia zgody w dowolnym momencie bez wpływu na zgodność z prawem przetwarzania, którego dokonano na podstawie zgody przed jej cofnięciem;
- 7) ma Pani/Pan prawo wniesienia skargi do PUODO gdy uzna Pani/Pan, iż przetwarzanie danych osobowych Pani/Pana dotyczących narusza przepisy ogólnego rozporządzenia o ochronie danych osobowych z dnia 27 kwietnia 2016 r.;
- 8) podanie przez Panią/Pana danych osobowych jest dobrowolne, ale ich niepodanie będzie skutkowało odrzuceniem wniosku;
- 9) Pani/Pana dane nie będą przetwarzane w sposób zautomatyzowany.

