Jaworznicki Budżet Obywatelski

10 lat JBO

Podsumowanie uwag
- Prezentacja propozycji modelu JBO 2023
10 lutego 2022 r.

AGENDA SPOTKANIA

1. Harmonogram prac nad JBO 2023
2. Analiza zgłoszonych uwag
3. Proponowane wstępne warianty JBO 2023
4. Dyskusja

HARMONOGRAM PRAC NAD JBO 2023

27 stycznia 2022 r. (czwartek), godz. 16:00, Spotkanie on-line
Podsumowanie IX edycji JBO – Inauguracja JBO 2023

4 luty 2022 r. (piątek)
Termin zgłaszania uwag do istniejącej procedury (formularz)

10 luty 2022 r. (czwartek), godz. 16:00, Spotkanie on-line
Podsumowanie uwag - Prezentacja propozycji modelu JBO 2023

18 lutego 2022 r. (piątek)
Termin zgłaszania uwag do modelu JBO 2023

24 luty 2022 r. (czwartek), godz. 16:00, Spotkanie on-line
Prezentacja modelu JBO 2023

marzec/kwiecień
Publikacja na www.jbo.jaworzno.pl docelowego Zarządzenia Prezydenta Miasta określającego wysokość i podział środków budżetu obywatelskiego

Spotkanie podsumowujące Jaworznicki Budżet Obywatelski 2021 oraz inaugurujące konsultacje X edycji JBO

1. Podsumowanie 2021 roku

a) Realizacja zwycięskich zadań JBO

b) Wyniki konsultacji IX edycji JBO

2. 9 lat Jaworznickiego Budżetu Obywatelskiego

3. Założenia do Jaworznickiego Budżetu Obywatelskiego 2023

a) Obowiązujące dokumenty i procedura

4. Dyskusja

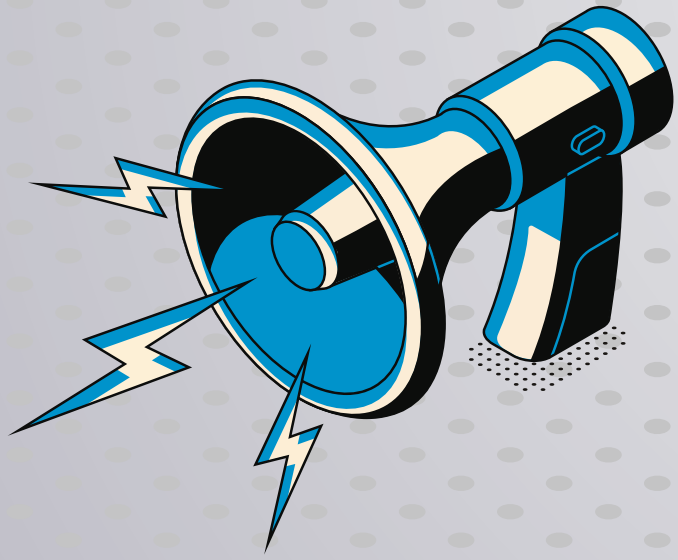

WSTĘPNA ANALIZA ZGŁOSZONYCH UWAG

(Barbara Proksa)

Przepisy dotyczące JBO - przypomnienie

Ustawa o samorządzie gminnym Art. 5a

Uchwała nr VI/72/2019 Rady Miejskiej w Jaworznie
z dnia 28 marca 2019 r. w sprawie określenia zasad
i trybu przeprowadzania konsultacji społecznych związanych
z budżetem obywatelskim miasta Jaworzna.

Zarządzenie w sprawie określenia wysokości środków budżetu
obywatelskiego, harmonogramu konsultacji społecznych
oraz wzoru wniosku i wzoru karty do głosowania
na potrzeby przeprowadzenia konsultacji

Uwagi zgłoszone w trakcie konsultacji do IX edycji JBO 2022

- ✓ „Ujednolicić” nazwy zadań poddanych pod głosowanie
- ✓ Zapewnić wnioskodawcom równe szanse podczas zbierania głosów
- ✓ Wprowadzić 1 formę głosowania

Brak uwag podczas ostatniego spotkania

Uwagi zgłoszone do 4 lutego br.

Wpłynęły 83 formularze:

- **Pozostawić obecny model budżetu obywatelskiego 2 pule - 3 kategorie kwotowe zadań: powyżej 200 tys. zł, do 200 tys. zł, do 80 tys. zł**
- **Wprowadzić 3 pule - 3 kategorie kwotowe i umożliwić oddanie 1 głosu w każdej puli**
- **W kwocie przeznaczonej na projekty duże inwestycyjne wprowadzić wybór zadań pow. 200 tys. zł do 1 mln zł. Przy założeniu, że na projekty duże przeznaczona zostanie kwota 2 mln zł, taki podział umożliwi realizację min. 2 zadań w tej kategorii.**

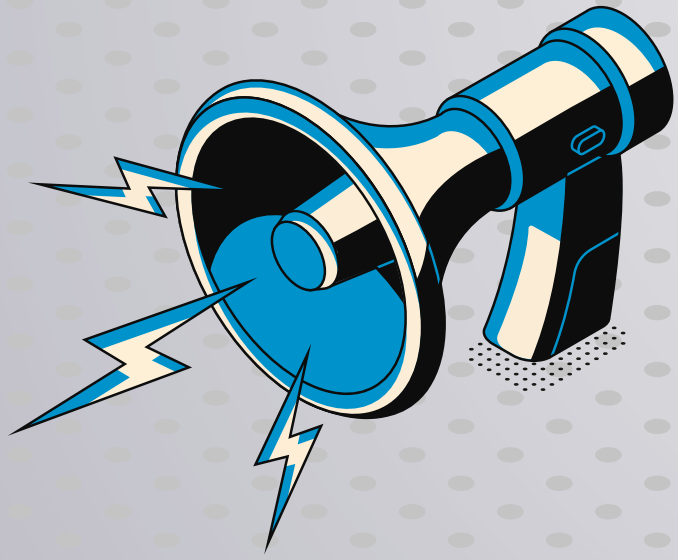

PROPONOWANE MODELE JBO 2023

(Marta Wiecheć)

Dotychczasowe modele JBO

JBO 2020

Kwota 2,8 mln zł

2,2 mln zł
na projekty inwestycyjne i nieinwestycyjne (zadania nieinwestycyjne maks. do 200 tys. zł)

600 tys. zł
na projekty związane z modernizacją i rozbudową istniejących obiektów JBO (maks. wartość zadań w tej puli nie może przekroczyć 10% jej wielkości tj. 60 tys. zł)

- ✓ 2 przedziały kwotowe
- ✓ Każdy mieszkaniec ma 1 głos
- ✓ Realizacja min. 11 zadań

JBO 2021

Kwota 2,8 mln zł

Wybór zadań w przedziałach kwotowych:

od 200,01 tys. zł do 2,6 mln zł

do 200 tys. zł

(zadania nieinwestycyjne maks. do 200 tys. zł)

- ✓ 2 przedziały kwotowe
- ✓ Każdy mieszkaniec ma 1 głos
- ✓ Realizacja min. 2 zadań

JBO 2022

Kwota 3,2 mln zł

1,8 mln zł Projekty duże
na zadania powyżej 200 tys. zł

1,4 mln zł Projekty małe

- na zadania do 200 tys. zł
  1 mln zł
- na zadania do 80 tys. zł związane z modernizacją, doposażeniem i utrzymaniem istniejących obiektów JBO
  400 tys. zł

- ✓ 2 pule - 3 przedziały kwotowe
- ✓ Każdy mieszkaniec może zagłosować 1 raz, wskazując maksymalnie 2 projekty z listy zadań poddanych pod głosowanie
- ✓ Realizacja min. 11 zadań

Proponowane modele dla kwoty 3 200 000 zł:

1. MODEL OBECNY

/głosowanie tradycyjne+elektroniczne/

1,8 mln zł Projekty duże

na zadania powyżej 200 tys. zł

1,4 mln zł Projekty małe

- na zadania do 200 tys. zł

1 mln zł

- na zadania do 80 tys. zł związane z modernizacją, doposażeniem i utrzymaniem istniejących obiektów JBO

400 tys. zł

✓ 2 pule - 3 przedziały kwotowe

✓ Każdy mieszkaniec może zagłosować 1 raz, wskazując maksymalnie 2 projekty z listy zadań poddanych pod głosowanie

✓ Realizacja min. 11 zadań

2. MODEL ZMODYFIKOWANY

/głosowanie elektroniczne/

2 mln zł Projekty duże

na zadania od 200,01 tys. zł do 1 mln zł

800 tys zł Projekty średnie

na zadania do 200 tys. zł

400 tys zł Projekty małe

na zadania do 80 tys. zł związane z modernizacją, doposażeniem i utrzymaniem istniejących obiektów JBO

✓ 3 przedziały kwotowe

✓ Każdy mieszkaniec może zagłosować 1 raz, wskazując 3 projekty z listy tj.: po 1 zadaniu w każdej z puli/przedziale kwotowym

✓ Realizacja min. 11 zadań

3 głosy:
- konieczność wprowadzenia zmian do uchwały
- głosowanie wyłącznie w formie elektronicznej

Dyskusja

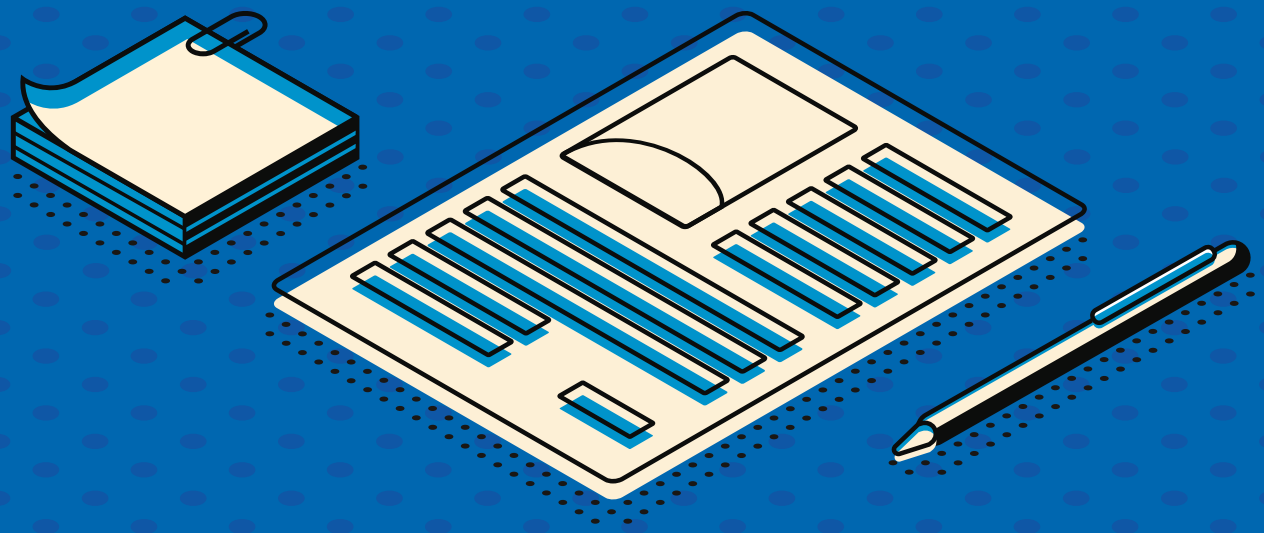

HARMONOGRAM PRAC NAD JBO 2023

27 stycznia 2022 r. (czwartek), godz. 16:00, Spotkanie on-line
Podsumowanie IX edycji JBO – Inauguracja JBO 2023

4 luty 2022 r. (piątek)
Termin zgłaszania uwag do istniejącej procedury (formularz)

10 luty 2022 r. (czwartek), godz. 16:00, Spotkanie on-line
Podsumowanie uwag - Prezentacja propozycji modelu JBO 2023

18 lutego 2022 r. (piątek)
Termin zgłaszania uwag do modelu JBO 2023

24 luty 2022 r. (czwartek), godz. 16:00, Spotkanie on-line
Prezentacja modelu JBO 2023

marzec/kwiecień
Publikacja na www.jbo.jaworzno.pl docelowego Zarządzenia Prezydenta Miasta określającego wysokość i podział środków budżetu obywatelskiego

Jaworznicki Budżet Obywatelski

Dziękujemy za uwagę!